



aveyron.fr

Pour tout renseignement sur le CAP,
appelez le :

0 806 801 066

Service gratuit
+ prix appel



**LE CHÈQUE
D'ACCOMPAGNEMENT
PERSONNALISÉ**

Guide pratique

COMMENT ÇA MARCHE ?

Le Conseil départemental de l'Aveyron a choisi de mettre en place le chèque d'accompagnement personnalisé pour vous accompagner le plus efficacement possible.

TOUT SAVOIR SUR VOTRE CHÈQUE

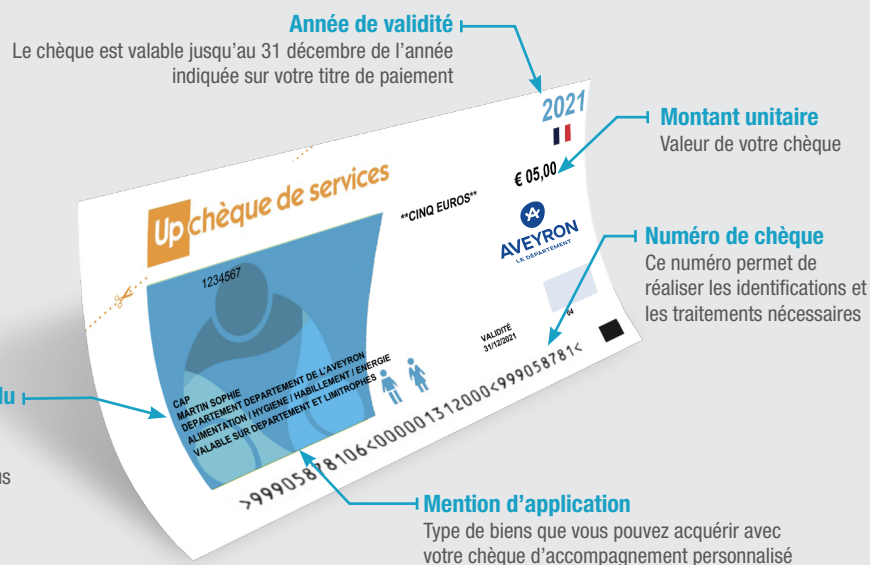

ATTENTION !

- Aucune monnaie ne peut être rendue sur un CAP
- Seuls les achats correspondant à la mention d'utilisation indiquée sur votre chèque peuvent être réglés en CAP (ex : alimentation / hygiène hors boissons alcoolisées)
- Vous pouvez payer avec autant de chèques que vous le souhaitez

Pensez-y en effectuant vos achats...

QU'EST-CE QU'UN CHÈQUE D'ACCOMPAGNEMENT PERSONNALISÉ ?

C'est un titre spécial de paiement qui permet d'apporter une aide directe et ciblée aux personnes accompagnées par les services sociaux du département de l'Aveyron.

.....

Le chèque d'accompagnement personnalisé (CAP) est destiné à l'achat de biens et services essentiels à la vie quotidienne : alimentation, hygiène, habillement principalement



LES AVANTAGES DU CAP

UN POUVOIR D'ACHAT SUPPLÉMENTAIRE : le CAP apporte un soutien financier immédiat à ceux qui en ont besoin.

UNE LIBERTÉ DE CHOIX : le CAP est facilement utilisable sur l'ensemble du réseau partenaire (grandes et moyennes surfaces, commerces de proximité, magasins spécialisés...).



La liste des enseignes affiliées est disponible sur le site www.chequedeservices.fr, rubrique « Réseau Chèque de Services »